2018. 4. 15 (No.2018-15)

Hallelujah Community Church

가장 크고 첫째 되는 계명 - 하나님 사랑, 이웃 사랑

(마가복음 12:30-31)

주 일 예 배

중성전 ▶	1부 이른예배(오전 7:30)	본당 ▶	2부 예배(오전 9:00)	3부 예배(오전 11:00)	4부 뉴웨이브예배(오후 1:00)	
인도	고대영 목사	사회	한용기 목사	김병건 목사	사회	안만기 목사
예배초청	묵상기도	예배초청	찬양과 경배		예배초청	찬양축제
교독문	교독문 15 (시편 27편)	영광송	다 같 이			
찬송	예수가 함께 계시니 찬송가 325장(통 359장)	기도	한용기 목사	김병건 목사	헌금	나는 예배자입니다 주찬집Ⅱ 31장
기도	김관상 장로	찬송/헌금	특송 : 핸드벨			
찬양	1부 찬양대	찬양	2부 찬양대	3부 찬양대	설교	안만기 목사 "위의 것을 찾으라" (골 3:1-4)
	아 내 맘 속에		주님의 놀라운 사랑	음성		
설교	고대영 목사 "오직 예수" (엡 4:4-10)	설교	김 승 욱 담임목사 골로새서 13 : 주님과 함께 다시 살게 되었으니 (골 3:1-4)		합심기도	다 함 께
찬송/헌금	예수 따라가며 찬송가 449장(통 377장)	찬송	나 이제 주님의 새 생명 얻은 몸 찬송가 436장(통 493장)		파송	내가 버린 십자가 다시 지고

※ 주일 각부 예배실황은 인터넷 생방송으로 중계됩니다.
※ English Translation at 11am and 1pm services

외 국 어 예 배

English Worship 영어예배	日本語礼拝 일본어예배	中国语礼拜 중국어예배	РусскоеБогослужение 러시아어예배
02:00 p.m / ROOM 421 『 Boasting in the Gospel 』 2 Corinthians 11:7-15 Rev. Steve Chang	午前 10:50 / 202 号室 『あなたは、このとを信じますか』 ヨハネ 11:25-26 崔禎珓 伝道師	上午11:00 / 422号室 『悔改和救恩』 以赛亚书 55:17 陈兵 牧师	13:00/кабинет423(4 эт.) 『 Призывает грешников! 』 К Римлянам 5:27-32 Ким Чон Чин

주 중 예 배

새벽기도회 (월-금, 오전 5:30)	수요초청예배 (오전 10:20, 중성전)	금요부흥회 (오후 8:10, 본당)
분당(101호) : 백명렬 목사 대치(203호) : 마승국 목사	기 도 양순자 권사 찬 양 주의 이름 영화롭도다 설 교 서계원 목사 / 출 16:1-12 "추억에서 비전으로" ◆인터넷 생방송으로 중계됩니다	〈사랑부 교사와 가족을 위한 축복 기도회〉 "한계를 뛰어넘는 믿음을 주소서" 설교 : 김승욱 담임목사 ◆인터넷 생방송으로 중계됩니다

Hallelujah 할렐루야교회 Hallelujah Community Church

13509 경기도 성남시 분당구 야탑로 368 (야탑동 132번지)
368, Yatap-ro, Bundang-gu, Seongnam-si, Gyeonggi-do,13509, Rep.of Korea

대표전화 · 031)780-9500 목회실 · 031)780-9507 대치선교관 · 02)555-9955 오늘의양식 · 031)780-9565
FAX · 031)780-9595 FAX · 031)780-9506 중보기도실 · 031)780-9720

http://www.hcc.or.kr (모바일 http://m.hcc.or.kr) webmaster@hcc.or.kr

원로목사 김 상 복
담임목사 김 승 욱
Senior Pastor. Daniel Sung Wook Kim

01 주간중보기도제목

4.15(주일) **주일예배 · 항존직 직분자 제직회 본투표를 위하여**
택하신 주의 백성들이 영혼으로 주님의 이름을 부르며 주의 성소에 엎드려 경배하오니 우리의 예배를 받으소서. 여호와여 주의 권능과 평안으로 안식하며 주께 감사와 즐거움으로 나아가오니 예배하는 자들이 주만 여호와이신 줄 알게 하옵소서. 직분자 제직회 본투표가 원활하고 순적하게 이뤄지게 하시고 여호와의 기쁘신 뜻이 이뤄지게 하소서.

16(월) **남북정상회담을 위하여**
개최되는 남북정상회담이 한반도를 향하신 하나님의 뜻을 이루는 소통의 장이 되도록 인도하소서. 무엇보다 이념과 사상으로 분열된 이 나라를 고치시고 겨레의 숙원인 평화통일이 주님의 방법으로 이뤄지는 발걸음이 되도록 역사하소서. 철저한 준비를 하게 하시되 대통령에게 지혜 주시고 한국교회가 하나님의 뜻을 구할 때 놀라운 돌파가 일어나게 하소서.

17(화) **경제성장과 실업률 해소를 위하여**
국가경제가 꾸준히 성장하게 하시고 안정이 되어 실업률이 점차 해소되도록 도우소서. 정부의 경제정책과 현실 사이에 바른 소통이 있게 하시고 실업문제 해결을 위하여 탁상공론이 아니라 새로운 산업과 미래성장 가능성 있는 직업들이 창출되어 국가경제성장과 특별히 청년들에게 희망과 꿈을 주는 나라 되게 하소서.

18(수) **이단세력의 사회문제로 인하여 정통교회의 어려움이 없도록**
이단세력의 득세와 그들의 범죄로 인하여 정통교계와 교회가 피해를 입지 않도록 인도하소서. 특별히 이단의 거짓 선지자들이 스스로를 신격화하여 제왕적 권력의 폐단을 일으키며 성범죄 등, 잘못된 사회 문제로 인하여 폐해를 입는 자들이 더 이상 나타나지 않도록 도우소서. 정통교회가 다시 한 번 경성하여 거룩을 회복하며 목회자들이 하나님 앞에 정결하게 하소서.

19(목) **'뉴시즌 공동체'를 위하여**
시대적으로 격동의 시기를 살아오신 분들의 모든 희생과 섬김으로 가정을 세우고 나라의 발전을 도모한 시니어 세대를 축복합니다. 그 수고와 땀과 눈물의 헌신이 자손 대대로 백배의 결실로 나타나게 하시고 하나님께 영광을 돌리게 하소서. 원컨대 날이 갈수록 더욱 청청하며 백발이 면류관 되게 하소서. '시니어 공동체'를 재정비하여 '뉴시즌 공동체'로 출범하려는 모든 계획과 진행을 인도하셔서 교회가 뉴시즌 세대의 현안과 숙제해결에 앞장서게 하소서.

20(금) **회복과 치유를 위한 금요부흥회와 사랑부 교사와 가족을 위한 축복 기도회를 위하여**
'사랑부 교사와 가족을 위한 축복 기도회'를 통해 교사와 가족들을 위한 축복의 시간되게 하소서. 자녀나 가족의 장애로 인하여 힘들고 지쳐 있는 가정들이 한계를 뛰어 넘는 믿음으로 승리하도록 함께 하소서. 깊은 곳에서 부르짖으며 여호와를 기다리는 자들의 기도를 들으시고 새 힘과 능력을 부으사 하나님의 형상을 보게 하시고 주의 자녀들로 견고하게 세워지도록 도우소서.

21(토) **소년원 방문 전도사역을 위하여**
고봉중고를 방문하여 원생들과 함께 예배하고 교제할 때 성령님 임재하시고 운행하시며 강하게 역사하소서. 생명력 있는 복음의 능력이 나타나게 하시고 원생들의 심령에 영적인 도전과 부흥이 일어나게 하소서. 필요한 자원과 인원을 충분히 보내주시고 입술의 말들과 섬김의 손길을 주의 사랑으로 인도하소서.

목회일정

4월
- 4.20(금) 사랑부 교사와 가족을 위한 축복 기도회, 뉴웨이브 철야 기도회
- 4.22(주일) 나눔주일, 장애인주일, 유아세례 교육, 확신반 종강, 정기제직회(1), 교구모임(6-10교구)
- 4.24(화) 늘푸른대학 봄소풍, 무릎학교 종강
- 4.28(토) 군선교팀 진중세례 사역
- 4.29(주일) 유아세례 문답, 항존직 직분자 선출을 위한 공동의회

5월
- 5.5(토) 청장년공동체 어린이날 행사
- 5.6(주일) 어린이주일, 유아세례식
- 5.6(주일)-12(주일) 성경대학 종강주간
- 5.12(토) 아깨모 5월 모임
- 5.13(주일) 어버이주일, 선교주일
- 5.16(수) 블레싱서밋, 로뎀나무 호스피스 종강
- 5.18(금) 가정세미나, 뉴웨이브 철야 기도회
- 5.20(주일) 성령강림주일, 스승의주일 교구모임(1-5교구)

환 영

1. 처음 나오신 분들을 주님의 이름으로 환영합니다.

2. **예배 전에 성전 입구에 있는 안내석에서 방문카드를 작성**하시고, 예배 후 새가족실로 오셔서 담당 목사를 만나 자세한 안내를 받으시기 바랍니다.

사랑의 성미 모음

성도님들께서 매주 기증하시는 사랑의 성미는 어려운 이웃에게 큰 도움이 되고 있습니다. 그러나 성미를 필요로 하는 분들이 계속 증가하고 있어 성미가 많이 필요하니 성도님들의 관심과 참여를 부탁드립니다. 성미함과 성미 주머니는 3층 본당 입구 좌우측에 비치되어 있습니다.

섬김 희망자 사역안내

섬김을 원하는 성도들에게 적합한 섬김에 참여할 수 있도록 돕습니다. 안내 받으시려면 섬김안내센터 상담실(2층 식당 입구 우측)로 방문하시면 됩니다.

알 림

1. 교회 주요 알림

(1) 제직회 본투표 안내

2018년도 직분자 선출을 위한 제직회 본투표가 오늘 실시됩니다.

- 대상 : 투표권자 (2018년 신규 서리집사를 포함하는 제직회 회원)
- 장소 : 1층 체육관
- 일시 : 4.15(오늘) 오전 8시 30분 - 오후 3시
- 투표요령 및 주의사항
  ① 투표권자는 1층 체육관 앞 교구 부스에서 본인 확인 후 투표용지를 수령합니다.
  ② 투표용지의 찬성하는 후보자 이름 아래 ○으로 표시된 기표란에 수성펜을 사용하여 ●으로 채우시면 됩니다.
  ③ ○으로 표시된 기표란에 수성펜으로 동그라미(○)를 그려 표기하면 기계 판독이 불가하여 무효표가 됩니다.
  ④ 장로 후보자는 투표자의 2/3 이상 찬성을 얻어야 공동의회 장로 후보자로 추천됩니다.
  ⑤ 안수집사 후보자는 투표자의 1/2 이상 찬성을 얻어야 공동의회 안수집사 후보자로 추천됩니다.
  ⑥ 기표 후 수정하면 안 됩니다. 투표용지를 반환하고 새 투표용지를 교부 받으십시오.
  ⑦ 투표용지는 반으로 접거나 구기면 안 됩니다.
- 문의 : 권지홍 안수집사(010-2496-3659)

(2) 어린이주일(5.6) 유아세례 신청 접수

- 일자 : 4.15(오늘)
- 시간 : 오전 8시 30분 - 오후 1시
- 장소 : 2층 세례양육팀실(쉼터 입구)
  * 3부 예배는 마감 되었습니다. 2부와 4부 예배로 신청해주시고 선착순 순서에 의합니다.
  신청하신 성도님들은 교육과 문답을 모두 받아야 성례식에 참여 할 수 있습니다.
- 유아세례교육 : 4.22(주일)
- 유아세례문답 : 4.29(주일)
  ※ 시간과 장소는 추후 공고
- 유아세례식 : 5.6(주일)

§ **유아세례 신청자격** §
대상자는 만2세 미만이어야 하고, 대상자의 부모 중 한 분 이상이 본교회 등록(새가족반 수료자)된 무흠 세례교인이어야 함. 특히, 교육 문답 시 세례교인인 부모가 참석해야 합니다.

- 문의 : 총무 김은희 집사(010-3763-9511)

(3) 회복과 치유를 위한 4월의 금요부흥회

4월의 금요부흥회를 아래와 같이 '회복과 치유'의 시간으로 갖고자 합니다.
내면의 아픔을 십자가 앞에 내려놓고, 부활하신 주님께 소망을 두고 나아가는 시간이 되길 바랍니다.

날 짜	주 제	집중기도 대상	강 사
4.20(금)	한계를 뛰어넘는 믿음을 주소서!	사랑부 지체	김승욱 목사
4.27(금)	정서적인 건강을 회복하게 하소서!	화를 다스리기 힘들거나 정서적인 어려움을 겪는 성도	정석환 목사

(4) '2018 CTS WEEK 복음으로 살게 하소서' 4부 뉴웨이브예배 방송 일정

- 날짜 : 4.17(화)
  [본방] 오전 8시 30분 - 9시 30분
  [재방] 오후 1시 30분 - 2시 30분
  [삼방] 오후 6시 - 7시

• **다음 주일(4.22) 주요행사**

- 나눔주일, 장애인주일, 정기제직회, 교구모임(6-10교구)

2. 각 부서 알림

(1) 상담센터 준비 기도회

할렐루야교회 상담센터 개원을 위한 기도회가 매 주일 아침, 외빈식당에서 열리오니 많은 관심과 참석을 부탁드립니다.

· 일시 : 4.15(오늘)부터 매 주일 오전 8시 30분
· 장소 : 214호(외빈실)
· 대상 : 치유공동체 상담사역에 관심 있는 모든 성도
· 문의 : 서병봉 안수집사(010-3127-5107)

(2) 4월 교구모임 안내(1-5교구)

성도의 교제를 위한 4월 교구모임이 다음과 같이 있으니 많은 참석을 바랍니다.

교구	일시	장소	문의
1	4.15(오늘) 오후 2시 40분	101호	강혜수 집사(010-7123-8362)
2		108호	이화영 집사(010-9982-9759)
3		201호	남경화 집사(010-7193-7069)
4		조이가든	서현주 권사(010-2911-6933)
5		412호	정순아 권사(010-7363-7089)

* 4.15(오늘)은 1호(대치), 2호(양재), 3호(산본), 4호(성남A), 5호(잠실), 6호(은행동, 도촌동), 7호(곤지암, 태전), 8호(사당), 12호(모현) 노선 버스가 교구 모임 후(오후 4시 10분)에 운행됩니다.

(3) 사랑의학교 채용공고

사랑의학교에서는 장애인 사역을 함께 할 직원을 모집합니다.

· 채용분야 : 회계직
· 채용인원 : 1명
· 자격요건 : 사회복지사 2급 이상
· 접수기간 : 4.11(수) - 4.25(수)
· 문의사항 : 사랑의학교(031-698-2040)
· 자세한 사항은 사랑의학교 홈페이지(www.loveday.or.kr) 커뮤니티 공지사항 참조

(4) 뉴웨이브 철야 기도회

· 일시 : 4.20(금) 금요부흥회 후
오후 10시 30분 - 12시
* 매월 셋째 주 금요일
· 장소 : 439호

(5) 소년원 방문 전도 사역

사랑과 복음이 필요한 소년원생들과 함께 예배하고 교제 나누실 귀한 성도님들을 초대합니다.

· 일시 : 4.21(토) 오후 1시 출발 - 5시 도착
· 차량 : 교회 낮 12시 50분, 야탑역 오후 1시 출발
· 장소 : 서울소년원(경기도 의왕시 고봉 중 · 고등학교)
· 문의 및 접수 : 배은경 총무(010-3779-9332)
* 소년원 출입 절차를 위해 4.15(주일)까지 사전 연락 부탁드립니다.

(6) 2018 장애인 주일 사랑의 차 나눔

· 일시 : 4.22(주일) 오전 9시 20분 - 오후 2시 20분
· 장소 : 1층 프라미스 랜드
* 4.20(금) 금요부흥회는 사랑부 교사와 가족을 위한 축복 기도회로 드립니다.

(7) 할렐루야신문사 5월호 원고 모집

할렐루야신문사에서는 5월 가정의 달을 맞아 가정과 관련한 글을 싣고자 합니다. 부모에게나 자녀에게 또는 부부, 가족, 사랑방 가족들과 나누고 싶은 간증이나 즐거운 이야기, 위로가 되어줄 소중한 이야기를 할렐루야신문사로 보내주세요.

· 보내실 곳 : news@hcc.or.kr(이메일 접수),
2층 신문사(주일 직접방문)
· 원고 마감일 : 4.25(수)
· 원고 분량 : A4 1/2장, 글씨 크기 10폰트
· 문의 : 여은구 팀장(010-5268-4332)
※ 채택된 원고는 소정의 사은품을 드립니다.

(8) 군선교팀 보병11사단(사자교회) 진중세례안내

· 일시 : 4.28(토) 오후 2시
· 차량 : 교회 오전 9시, 야탑 9시 10분
· 대상 : 신병 교육대훈련병 250명(세례 150명)
· 내용 : 예배, 진중세례 집례, 격려사역 등
· 사역참가팀 : 모세선교회, 군선교 찬양팀
· 문의 : 팀장 강준수 안수집사(010-4847-1767)
* 참가팀은 군부대출입자보안조치 관계로 필히 사전연락 주시기 바랍니다.

(9) 군복무 중 자녀를 위한 중보기도

군복무(장교, 사병, 공익 복무자) 중인 자녀들의 명단을 확보하여 중보기도를 하려 합니다.

'자녀이름, 근무지(사단, 주특기, 제대날짜 등) / 부모(이름, 연락처)' 정보를 문자로 보내 주시면 군선교팀과 중보기도팀이 연합으로 중보기도 합니다.

· 문자 보낼 곳 : 군선교 총무 하민정 집사
(010-5395-4314)

(10) 제 3기 통일비전스쿨

- 일시 : 5.13(주일) - 7.15(주일)
  매 주일 오전 8시 40분 - 10시 50분(총 10강)
- 장소 : 321-1호
- 대상 : 통일(북한) 선교에 관심 있는 할렐루야교회 성도
- 훈련인원 : 50명(선착순 마감)
- 훈련비 : 일반성도 2만원, 청년 1만원, 통일민 무료
  (선교여행 별도)
- 선교 여행
  1차 8.13(월) - 8.18(토) 백두산, 블라디보스토크, 우수리스크
  2차 8.20(월) - 8.25(토) 백두산, 블라디보스토크, 우수리스크
- 문의 : 팀장 손창국 안수집사(010-5397-6805)

모 임

(1) 유니스 야유회

- 일시 : 4.19(목) 오전 9시 50분 교회, 10시 야탑 출발
- 장소 : 베어트리파크 수목원 및 탕정 지중해 마을
- 문의 : 박순란 권사(010-2250-7943)
  * 지참물 : 신분증

(2) 치유공동체 2018년 1분기 사역결과 보고대회

- 일시 : 4.22(주일) 오전 9시
- 장소 : 321-1호
- 문의 : 한승희 집사(010-4750-3326)

(3) 여호수아 선교회 4월 월례회

- 일시 : 4.28(토) 오전 10시 30분
- 장소 : 225-2호(치유공동체 사무실)
- 문의 : 회장 이종삼 안수집사(010-4209-2100)
  * 월례회 후 교회 뒷산 등산 후 식사 모임.
  식당은 추후 공지 예정

결 혼

아래의 결혼식 광고는 개별적으로 초대장을 발송하지 않습니다.

(1) 안혜진 양(10교구 김승연 집사의 장녀)과 임택수 군

- 일시 : 4.27(금) 오후 6시 30분
- 장소 : MILLWICK(800 E 4th pl, Los Angeles)

(2) 김성훈 군(4교구 김인범 집사, 이정례 권사의 차남)과 조미희 양(3교구 조영기 집사, 정인수 권사의 장녀)

- 일시 : 4.28(토) 오후 1시
- 장소 : 중성전

(3) 이재선 양(3교구 이병성 안수집사, 김종순 권사의 장녀)과 김아람 군

- 일시 : 4.28(토) 오후 1시
- 장소 : 대전 반석위에세운교회(유성구 교촌동)
  * 버스 : 오전 10시 출발(야탑역 2번 출구 BYC 앞)

(4) 김향우 양(5교구 김정애 집사의 장녀)과 길종민 군

- 일시 : 4.28(토) 오후 1시 30분
- 장소 : KW컨벤션센터 4층 다이아몬드홀
  (양재역 2번 출구)

소 천

(1) 김연옥 권사 모친(공정원 집사 장모) 4.8 - 1교구

(2) 故 이병임 권사(김명섭 성도 모친, 이미애 집사 시모) 4.10 - 5교구

(3) 故 윤찬용 집사(김효선 「권사」 남편) 4.11 - 3교구

새가족소개 >>>

No.	이름	교구	인도자
111	김태영m	4교구	스스로
112	김정숙q	5교구	안은경
113	김병준d	6교구	스스로
114	서현안a	6교구	스스로

No.	이름	교구	인도자
115	최수정b	7교구	최정민
116	고아름a	청년2부	스스로
117	이찬양a	청년2부	박종배

온라인 헌금 계좌번호 (예금주 : 할렐루야교회)

- 십 일 조 · 신한은행: 100-030-135025
- 감사헌금 · 신한은행: 100-030-135040
- 목적헌금 · 신한은행: 100-030-135089
- 선교헌금 · 국민은행: 294501-04-097488
- 건축헌금 · 신한은행: 100-030-135064
  · 국민은행: 294501-04-097363
  · 하나은행: 477-910021-95404
- 김상복장학헌금 · 신한은행: 100-025-611965
- 할렐루야 · 국민은행: 9-0420-0420-69
- 복지재단 · 하나은행: 477-910012-18004
- 해외선교헌금 · 국민은행: 294501-04-097516

제6회 횃불한민족디아스포라세계선교대회

제6회 횃불한민족디아스포라세계선교대회가 할렐루야교회에서 개최됩니다.
전 세계에 흩어져 살고 있는 디아스포라들을 선교사로 세우는 이 선교대회를 위해 기도해주시고
함께 참여해주시길 부탁드립니다. 대회 이후에는 국내의 선교역사 현장을 돌아보는 성지순례 프로그램도
진행되오니 많은 관심을 가져주시고 참여하길 원하시는 분은 신청해주시기 바랍니다.

- 날짜 : 2018.7.29(주일) - 31(화)
- 장소 : 할렐루야교회
- 강사 : 김상복 목사, 김승욱 목사, 진재혁 목사, 최순영 장로, 이형자 권사 등

〈성지순례 상세내용〉
1) 성지순례일정 : 8.1(수) - 3(금)
2) 참가비 : 25만원(2박 3일간의 숙식, 교통비 포함)
3) 인원 : 선착순 000명(인원 초과 시 예약금 납입순)
4) 순례지 : (A코스) 서울-인천-강화 (B코스) 경기-충청 (C코스) 안동-대구-포항
5) 접수기간 : 4.15(오늘) - 4.29(주일)
6) 접수처 : 사무국(031-780-9500)
7) 문의 : 디아스포라사역팀 김재우 안수집사(010-3437-7758)

할렐루야교회 2018 아시아 선교 컨퍼런스

할렐루야교회 2018 아시아 선교 컨퍼런스에 초대합니다.
선교 컨퍼런스에 참여하실 분들을 다음과 같이 모집하오니 많은 참여바랍니다.

- 기간 : 9.10(월) - 9.14(금) 4박 5일
- 개최지 : 태국 방콕
- 행사내용 : 선교 컨퍼런스(예배, 기도, 강의, 교제), 선교지 방문 및 문화탐방
- 참석대상
  - 할렐루야교회 파송선교사 및 자녀(남부 아시아, 동남아시아, 국내)
  - 담임목사, 해외 선교 팀, 참석 희망 후원 성도(선착순 30명)
- 참가비용 : 120-150만원(항공료, 숙식, 선교사님 후원금 포함)
- 신청마감 : 4.22(주일)까지
- 참가신청 및 문의 : 송욱종 목사(010-4736-4693)

뉴젠 내 꿈을 찾아서

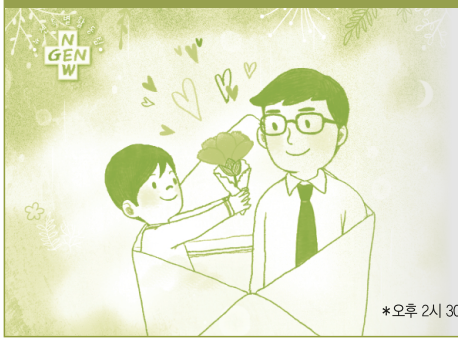

내 꿈을 찾아서

★ 제4강. 꿈을 찾아서, 나를 찾아서

대상 : 초등학생 장소 : 중성전
일시 : 4월 22일 주일 13:00
강사 : 보평초등학교 교사 추 솔

*오후 2시 30분 참여를 원하는 인원들을 위해 홈페이지에 동영상이 업로드 될 예정입니다.

예배와 기도회 안내

정기예배 >>>

예배	시간(주일)	장소	호실
주일 1부 이른예배	오전 7:30	중 성 전	
주일 2부 예 배	오전 9:00	본 당	
주일 3부 예 배	오전 11:00	본 당	
주일4부 뉴웨이브예배	오후 1:00	본 당	
수 요 초 청 예 배	오전 10:20 (수)	중 성 전	
금 요 부 흥 회	오후 8:10 (금)	본 당	
영 어 예 배	오후 2:00	세미나실	421
일 어 예 배	오전 10:50	소예배실	202
중 국 어 예 배	오전 11:00	세미나실	422
러 시 아 어 예 배	오후 1:00	세미나실	423
사 랑 부	오전 11:00	사랑부실	109

뉴젠예배 >>>

예배	시간(주일)	장소	호실
영 아 부	오전 11:00/오후 1:00	소예배실	111
유 아 부	오전 11:00/오후 1:00	유아부실	110-3
유 치 부	오전 11:00/오후 1:00	소예배실	102
초 등 1 부	오전 11:00/오후 1:00	소예배실	108
초 등 2 부	오전 11:00/오후 1:00	소예배실	101
중 등 부	오전 11:00	중 성 전	
고 등 부	오전 11:00	소예배실	201
Children English Worship	오전 11:00	세미나실	421
뉴젠특별활동	오후 1:00/오후 2:30	각 호실	
어 와 나	오후 8:20 (금)		101
어린이 전도폭발	오전 10:30 (토)		101

정기기도회 >>>

구분	시간(주일)	장소	호실
새벽기도회(분당)	(월)-(금) 오전 5:30	소 예 배 실	101
새벽기도회(대치)	(월)-(금) 오전 5:30	대치선교관	203
화요중보기도회	(화) 오전 10:00	본 당	
예배중보기도회	주일 오전 예배시	10호 기도실	
주일중보기도회	주일 오전 11:30		230

구분	시간(주일)	장소	호실
교 구 연 합 전 도 대	(화) 낮 12:50		202
뉴웨이브철야기도회	매월 셋째(금) 오후 10:30	비전홀	439
해외선교중보기도회	주일 낮 12:20		500
북한선교중보기도회	주일 오후 1:00		202

할렐루야교회 오시는 길 >>>

▷ 시내버스 : 3-7, 8, 8-1, 50, 57, 60, 222번 이용 (야탑역 ③, ④번 출구 앞 승차)
SK APT(종점) 앞 하차, 도보로 5분 소요

▷ 지 하 철 : 야탑역 하차 (②번 출구 BYC 건물 하나은행 앞에서 셔틀버스 승차)

▷ 셔틀버스 : 평일 (화-목) 오전 9:40-오후 2:55(15분 간격)
오후 3:10-오후 4:40(30분 간격), 막차 5:20
(금) 오전 9:40-오후 4:40(30분 간격), 막차 5:20
(토) 오전 9:40-오후 4:10(15분 간격)
단 점심시간(낮 12:00-13:00)은 운행하지 않으며, 월요일과 공휴일은 쉽니다.

주일예배 **1부** 06:20, 6:40, 07:00-7:30 (10분 간격)
2부 08:10-09:10(10분 간격), 09:25, 09:40
3부 10:00-11:10(10분 간격), 11:25, 11:40
4부 12:00-13:10(10분 간격), 13:25, 13:40, 14:00
오후 14:20-15:10(10분 간격), 15:30-17:10(20분 간격)
수요예배 08:45, 09:10부터(15분 간격)
금요부흥회 19:00-20:00(15분 간격), 막차 20:20

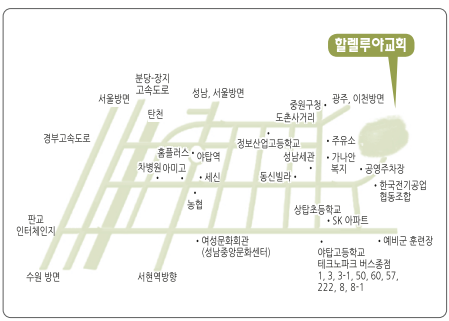

방송설교 프로그램 안내

김승욱 담임목사
- CTS TV '성령의 새바람' (토) 오후 5:00
- Good TV 'Vision 설교' (토) 오후 2:30
- 극동방송(1188KHz) '진리의 말씀' (주일) 오후 2:00
- CBS TV 'TV 강단' (주일) 오전 5:00

김상복 원로목사
- CTS TV '오늘의 양식' (매일) 오전 4:20
- 블로그 http://sbdavidkim.blog.me

할렐루야교회 홈페이지(www.hcc.or.kr)와 www.c3tv.com 및 www.cts.tv에서 김승욱 목사님의 지난 설교를 다시 보실 수 있습니다.

"말씀으로 세워지는 가족들이 되십시오!"

지난주 새소명 반 훈련에서 저는 '가정'에 대한 말씀을 전했습니다. 우리가 주님의 제자들로서 소명을 감당해야 하는 가장 중요한 자리가 교회와 함께 가정이 되기 때문입니다. 우리 각자의 가정이 믿음으로 세워지는 것은 하나님의 뜻입니다. 그리고 믿는 가정마다 하나님의 가치관과 세계관으로 확고하게 세워지는 것은 하나님의 소망입니다(신명기 6장).

이렇게 되기 위해서는 온 가족이 말씀으로 하나가 되어야 합니다. 우리 삶의 터전은 세상 문화와 풍습으로 가득 차 있습니다. 그런 현실 가운데서 우리가 하나님 중심으로 살려면 다른 방법이 없습니다. 오직 하나님의 말씀으로 무장되는 길뿐입니다. 그래서 성경은 "이 말씀을 너는 마음에 새기고 네 자녀에게 부지런히 가르치라"고 하십니다(신 6:6-7). 그러지 아니하면 세상에서 우리는 하나님을 잊게 될 것이고 세상의 신들을 좇게 될 것이라고 경고하십니다(신 6:10-14).

하나님을 믿으면서 동시에 세상의 신들을 따를 수는 없습니다! 더욱이 우리 자녀들을 세상의 신들에게 빼앗길 수는 없습니다! 그런데 우리가 영적으로 소극적인 삶을 살면 이러한 일들이 벌어지고 말 것입니다. 우리가 영적으로 방치하고 있을 때 사탄은 어떻게 해서든지 틈을 타고 들어와 우리의 마음과 우리 자녀들의 마음을 빼앗으려고 할 것입니다. 전쟁에서는 선제공격하는 쪽이 보통 이기듯이 영적으로도 먼저 공격할 수 있는 것이 매우 중요합니다. 그 방법은 말씀으로 온 가족이 무장되는 길입니다.

우리 교회에서는 매주 제가 강단에서 전하는 말씀을 가지고 온 주일학교가 같이 갑니다. 같은 말씀을 각 부서의 눈높이로 맞추어 담당 목회자들이 설교를 합니다. 그리고 그 메시지를 가지고 그 주에 온 가족이 가정예배를 드릴 수 있도록 교재를 만들어 배부합니다. 예를 들어 4.1 부활주일 예배 때 저는 "내가 예수 그리스도의 부활을 믿는 이유"라는 제목으로 말씀을 전했습니다. 그 날 같은 본문과 내용을 가지고 뉴젠의 각 부서에서는 다음과 같이 말씀을 전했고 적용 포인트를 나누었습니다.

영 아 부 : 다시 사신 예수님! 나와 함께 하셔서 감사해요.

유 아 부 : 예수님이 살아나셨어요! 우리도 예수님처럼 살아날 거에요.

유 치 부 : 예수님은 다시 사셨어요! 우리도 예수님 때문에 영원히 살 수 있어요!
예수님의 부활을 믿고 영원히 사는 유치부 친구들을 축복해요~.

초등1부 : 예수님의 부활은 지어낸 동화 이야기가 아니에요. 진짜로 있었던 일이랍니다.
3일 만에 부활하신 예수님은 지금도 살아계셔서 나의 기도를 들으시고 나와
함께 해 주세요. 매일 예수님 때문에 기쁘게 지내는 초등1부 친구들이 되세요.

초등2부 : 예수님이 죽었다가 다시 살아나심이 우리 믿음의 증거가 된다고 합니다.
부활주일 예수님의 다시 살아나심의 의미를 깊이 생각해 봐요.

중 등 부 : 예수님은 부활하셨습니다.
예수님의 부활을 통해 구원받은 우리는 어떤 삶을 살아야 할까요?

고 등 부 : 예수님의 부활이 실재 사건임을 믿음으로 고백하고 있습니까?
예수님의 부활 사건이 나에게 어떤 의미가 있는지 묵상하고 나누어봅시다.

이렇게 같은 내용으로 선포된 말씀을 가지고 우리는 자녀들과 함께 집에서 또 한 번 나눌 수 있습니다. 온 가족이 한자리에 모여 받은 은혜를 기억하면서 서로를 격려하고 권면할 수 있습니다. 이런 시간을 통해 우리 각 가정이 말씀으로 무장될 수 있기를 축복합니다. 말씀으로 세워져서 세상을 이기는 우리 할렐루야 가족들이 되기를 온 마음으로 응원합니다.

김승욱 목사 드림